

Schulbauernhof Wilsede - Lernen mit Kopf, Herz und Hand!



Informationen für Lehrkräfte

- Wir sind erreichbar **Montag – Donnerstag von 8 – 17 Uhr und Freitag von 8 – 13 Uhr**
- Bei Fragen bezüglich des Programms, der Verpflegung oder Unterkunft wenden Sie sich bitte an: Birgit Muschhammer: 04175 8086520 oder muschhammer@verein-naturschutzpark.de
- Bei Fragen bezüglich des Programms, der Buchung oder Abrechnung wenden Sie sich bitte an: **Johannes Buhr: 0151 19398831** oder buhr@verein-naturschutzpark.de
- Die Fahrt auf den Schulbauernhof Wilsede ist eine Klassenreise mit Programm. Auf dem Schulbauernhof ist immer nur eine Klasse untergebracht. Während der programmfreien Zeiten (ca. 19 – 7 Uhr) sind Sie als Lehrkräfte mit Ihrer Klasse alleine im Haus. Wir freuen uns, wenn Sie mit Ihrer Klasse auch interne Regeln für den Umgang und das Miteinander während der Schulbauernhoffahrt erarbeiten (z. B. An der Zimmertür klopfen, Gemeinsam die Mahlzeiten beginnen, Nachtruhe, Lautstärke, Ordnung usw.).
- Der Schulbauernhof verfügt über **WLAN** und **Telefonanschluss**.
- Die Zufahrt zum Ort Wilsede ist für **PKW gesperrt** und nur mit einer Durchfahrtsgenehmigung des Landkreises Heidekreis möglich! Sollte es **zwingend nötig** sein, dass Kinder oder Lehrkräfte pendeln oder abgeholt werden müssen, dann können wir für die Dauer des Aufenthaltes eine Genehmigung erstellen. Gleiches gilt für eine Parkgenehmigung auf einem der Wanderparkplätze, wenn sie ihr Fahrzeug dort stehen lassen möchten. Dazu benötigen wir das **Kennzeichen des Fahrzeugs** und die **Adresse des Halters**.

Adresse Schulbauernhof:

VNP Schulbauernhof Wilsede, Wilsede 1, 29646 Bispingen
Email: schulbauernhof@verein-naturschutzpark.de

Einverständniserklärung zur Nutzung von Fotos und Filmen

Ich erkläre mein Einverständnis

Ich bin nicht einverstanden,

dass Foto- und Filmaufzeichnungen, auf denen ich klar zu erkennen bin, sowie Interviews, die ich im Rahmen des Aufenthalts auf dem Schulbauernhof Wilsede gegeben habe, zum Zwecke der Öffentlichkeitsarbeit durch die VNP Stiftung Naturschutzpark Lüneburger Heide veröffentlicht werden. Gleichzeitig erkläre ich mich mit der Veröffentlichung meines Namens in diesem Zusammenhang einverstanden.

Träger:

VNP Stiftung Naturschutzpark Lüneburger Heide, Niederhaverbeck 7 29646 Bispingen Tel.: 05198 982430 Fax: 05198 9824361
vnp@stiftung-naturschutzpark.de www.stiftung-naturschutzpark.de Vorsitzender: Prof. Dr. Thomas Kaiser Geschäftsführer: Marc Sander B.
Sc. Steuer-Nr. 41/210/07319 Bankverbindung: Volksbank Lüneburger Heide BIC GENODE F1NBU IBAN DE61 2406 0300 4100 1001 00
Kreissparkasse Soltau BIC NOLADE21SOL IBAN DE63 2585 1660 0000 2335 77

Schulbauernhof Wilsede - Lernen mit Kopf, Herz und Hand!



Ablaufplan:

→ Verbindliche **Buchung eines Termins** (Anmeldeformular)

→ Schriftliche **Bestätigung** durch den Schulbauernhof Wilsede

Ca. 6 – 3 Monate vor der Fahrt:

→ Verteilen der Elternbriefe und der Belehrungsbögen an die Eltern

→ Organisation der An- und Abreise (Bahn, Bus, private PKW)

8 Wochen vor der Fahrt:

→ Anzahlen von **50% des Gesamtpreises** (Personenzahl x 255 Euro bzw. für 3 Tage 150 Euro, 1 Betreuer kostenlos, der 2. Betreuer zahlt 50%, jeder weitere den vollen Preis) auf das Konto der VNP Stiftung Naturschutzpark Lüneburger Heide IBAN DE61 2406 0300 4100 1001 00 oder IBAN DE63 2585 1660 0000 2335 77 Stichwort „Schulbauernhof + Name der Schule“. Bei Vollstipendien entfällt die Anzahlung.

14 Tage vor der Fahrt:

→ Abklären von möglichen **Allergien, Krankheiten, Lebensmittelunverträglichkeiten** oder religiösen Vorschriften per Mail an schulbauernhof@verein-naturschutzpark.de

→ Einteilung der **Arbeitsgruppen** (bis zu 20 Kinder: 4 Arbeitsgruppen, ab 21 Kinder: 5 Arbeitsgruppen) per Mail an schulbauernhof@verein-naturschutzpark.de

→ Einteilung der **Zimmer** (siehe Zimmerplan) per Mail an schulbauernhof@verein-naturschutzpark.de

→ Bitte teilen sie uns mit, **auf welchem Parkplatz** und zu **welcher Uhrzeit** sie anreisen! (wichtig!)

Tag der Anreise

→ Das Gepäck wird vom Parkplatz nach Wilsede transportiert. Sie brauchen für die Wanderung nach Wilsede lediglich einen Tagesrucksack und eine Jacke, ggf. Regenzeug, Erste Hilfe Pack, Mobiltelefon usw. Die Hinwanderung dauert von ca. 10 – 12.30 Uhr, geht über eine Strecke von ca. 5km und es werden entsprechende Pausen gemacht.

Nach der Fahrt:

→ Der Schulbauernhof stellt der Schule den Gesamtpreis (Anzahlung + Restsumme) in **Rechnung**.

Träger:

VNP Stiftung Naturschutzpark Lüneburger Heide, Niederhaverbeck 7 29646 Bispingen Tel.: 05198 982430 Fax: 05198 9824361
vnp@stiftung-naturschutzpark.de www.stiftung-naturschutzpark.de Vorsitzender: Prof. Dr. Thomas Kaiser Geschäftsführer: Marc Sander B.
Sc. Steuer-Nr. 41/210/07319 Bankverbindung: Volksbank Lüneburger Heide BIC GENODE F1NBU IBAN DE61 2406 0300 4100 1001 00
Kreissparkasse Soltau BIC NOLADE21SOL IBAN DE63 2585 1660 0000 2335 77

Schulbauernhof Wilsede - Lernen mit Kopf, Herz und Hand!



Verpflegung

Bitte füllen sie nachfolgende Liste soweit wie nötig aus, damit diese bei der Essensbestellung **spätestens 14 Tage vor Anreise** beachtet werden können. Spätere Mitteilungen können leider nicht berücksichtigt werden.

Vegetarische Verpflegung: ja nein Lebensmittelunverträglichkeiten: _____

Packliste für den Aufenthalt

- Krankenversicherungskarte, bzw. Versicherungsnummer, Kopie des Impfausweises, Telefonnummern von Kontaktpersonen (bleiben bei der Lehrkraft)
- Festes Schuhwerk oder Gummistiefel, in denen man gut laufen kann. Die Schuhe werden zeitweise auch im Stall getragen!
- Feste Hausschuhe (keine Socken!)
- Tagesrucksack und Trinkflasche
- ausreichend robuste Kleidung zum Wechseln und Regenjacke
- Bettwäsche und Handtücher werden **NICHT** gestellt und müssen mitgebracht werden
- Bei Bedarf: Fön, CD-Player, alle anderen Medien, Spiele für Draußen und Drinnen (Bälle, Wikingerschach, Slacklines usw.), Sonnen- und Insektenschutzmittel
-

Hofordnung

Wir arbeiten auf dem Schulbauernhof mit echten Werkzeugen und echten Tieren. Der Arbeitsgruppenleiter ist der Chef während der Arbeit. Auf Tiere ist immer besondere Rücksicht zu nehmen – nicht schreien, rennen, toben, wenn ein Tier in der Nähe ist! Wir werden viel in der freien Natur arbeiten. Damit keiner während der Arbeit verloren geht, muss jeder bei seiner Gruppe und seinem Gruppenleiter bleiben.

Wir bereiten unser Essen selber zu und lassen uns nicht bedienen. Jeder muss mithelfen, dass alle satt werden. Die Einrichtung ist pfleglich zu behandeln und sauber zu halten. Wer mutwillig etwas beschmutzt oder beschädigt muss Ersatz leisten! Im Haus sind Hausschuhe zu tragen. Alkohol, Drogen, Zigaretten sind verboten. Offenes Feuer darf nur unter Aufsicht und an den dafür vorgesehenen Plätzen gemacht werden. Bei Benutzung der Betten ohne entsprechende Wäsche oder mit Schlafsäcken wird eine Reinigungsgebühr von 20,00 Euro pro Bett erhoben. Wir behalten uns vor, bei groben Verstößen Kinder auf Kosten der Eltern vorzeitig nach Hause zu schicken.

Einverständniserklärung

- Ich habe die Hinweise, den Ablaufplan und die Hofordnung zur Kenntnis genommen.
- Mir ist bewusst, dass die Verpflegung teilweise unter Mitarbeit der Kinder zubereitet wird.

Datum, Ort

Unterschrift

Träger:

VNP Stiftung Naturschutzpark Lüneburger Heide, Niederhaverbeck 7 29646 Bispingen Tel.: 05198 982430 Fax: 05198 9824361
vnp@stiftung-naturschutzpark.de www.stiftung-naturschutzpark.de Vorsitzender: Prof. Dr. Thomas Kaiser Geschäftsführer: Marc Sander B.
Sc. Steuer-Nr. 41/210/07319 Bankverbindung: Volksbank Lüneburger Heide BIC GENODE F1NBU IBAN DE61 2406 0300 4100 1001 00
Kreissparkasse Soltau BIC NOLADE21SOL IBAN DE63 2585 1660 0000 2335 77

Schulbauernhof Wilsede - Lernen mit Kopf, Herz und Hand!



An- und Abreise mit dem Reisebus oder PKW:

Anreise:

Zum Wanderparkplatz **Oberhaverbeck**

An der Landstraße 211 – Ortsteil Oberhaverbeck

29646 Bispingen

(Koordinaten Google Maps: 53°08'34.5"N 9°55'11.3"E (53.142927, 9.919804))

Abreise:

Vom Wanderparkplatz **Döhle**

Kreuzung Dorfstraße / Hörpeler Weg

21272 Egestorf

(Koordinaten Google Maps: 53°09'49.5"N 10°02'07.1"E (53.163751, 10.035295))

Alternative An- und Abreise:

Zum Wanderparkplatz **Undeloh**

Wilseder Straße (gegenüber dem Heideerlebniszentrum)

21274 Undeloh

(Koordinaten Google Maps: 53°11'32.3"N 9°58'37.3"E (53.192312, 9.977032))

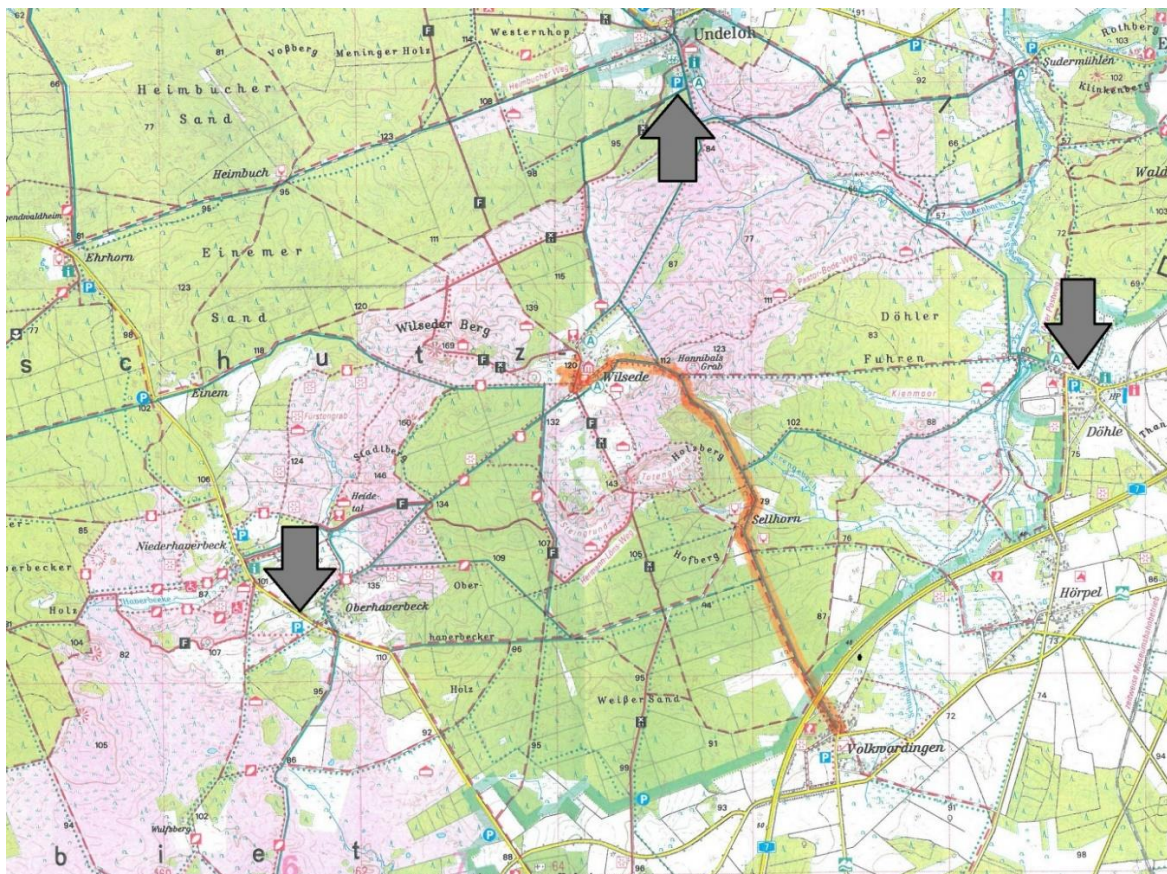

Träger:

VNP Stiftung Naturschutzpark Lüneburger Heide, Niederhaverbeck 7 29646 Bispingen Tel.: 05198 982430 Fax: 05198 9824361

vnp@stiftung-naturschutzpark.de www.stiftung-naturschutzpark.de Vorsitzender: Prof. Dr. Thomas Kaiser Geschäftsführer: Marc Sander B.

Sc. Steuer-Nr. 41/210/07319 Bankverbindung: Volksbank Lüneburger Heide BIC GENODE F1NBU IBAN DE61 2406 0300 4100 1001 00

Kreissparkasse Soltau BIC NOLADE21SOL IBAN DE63 2585 1660 0000 2335 77

Schulbauernhof Wilsede - Lernen mit Kopf, Herz und Hand!



An- und Abreise mit dem ÖPNV:

→ Wenn Sie mit dem ÖPNV anreisen lassen sie das **Gepäck** bitte durch Eltern o.ä. **direkt zum Schulbauernhof** bringen!

→ Bitte teilen sie uns rechtzeitig ihre **genaue Ankunftszeit** mit!

→ Der kostenlose Heideshuttle fährt nur vom **15. Juli bis 15. Oktober!**

Haltestelle **Undeloh Osterdieksfeld:**

KVG Stade 4631, 4611, 4613 oder Heideshuttle 3

Haltestelle **Döhle Unter den Eichen:**

KVG Stade 4207, 4406, 4613, 4631, 4611

Haltestelle **Oberhaverbeck Ortsmitte:**

KVG Stade Heideshuttle 1, 2, 4

Alle Fahrpläne über die bekannten Apps. Als Bahnhöfe kommen **Schneverdingen (Wintermoor)**, **Buchholz i. d. Nordheide** und **Handeloh** in Frage. Die Verbindungen von oder nach dort recherchieren sie bitte über die bekannten Apps selber!

Träger:

VNP Stiftung Naturschutzpark Lüneburger Heide, Niederhaverbeck 7 29646 Bispingen Tel.: 05198 982430 Fax: 05198 9824361
vnp@stiftung-naturschutzpark.de www.stiftung-naturschutzpark.de Vorsitzender: Prof. Dr. Thomas Kaiser Geschäftsführer: Marc Sander B.
Sc. Steuer-Nr. 41/210/07319 Bankverbindung: Volksbank Lüneburger Heide BIC GENODE F1NBU IBAN DE61 2406 0300 4100 1001 00
Kreissparkasse Soltau BIC NOLADE21SOL IBAN DE63 2585 1660 0000 2335 77

Schulbauernhof Wilsede - Lernen mit Kopf, Herz und Hand!

Zimmer Bauernhaus

- 2 Sechsbettzimmer mit Duschbad
- 1 Neunbettzimmer mit Duschbad
- 2 Vierbettzimmer mit Duschbad
- 1 Lehrerzimmer mit Duschbad
- 1 Lehrer - Doppelzimmer, etwas abseits im Haus, mit Duschbad
- 2 Lehrerzimmer im OG mit gemeinsamem Bad auf dem Flur

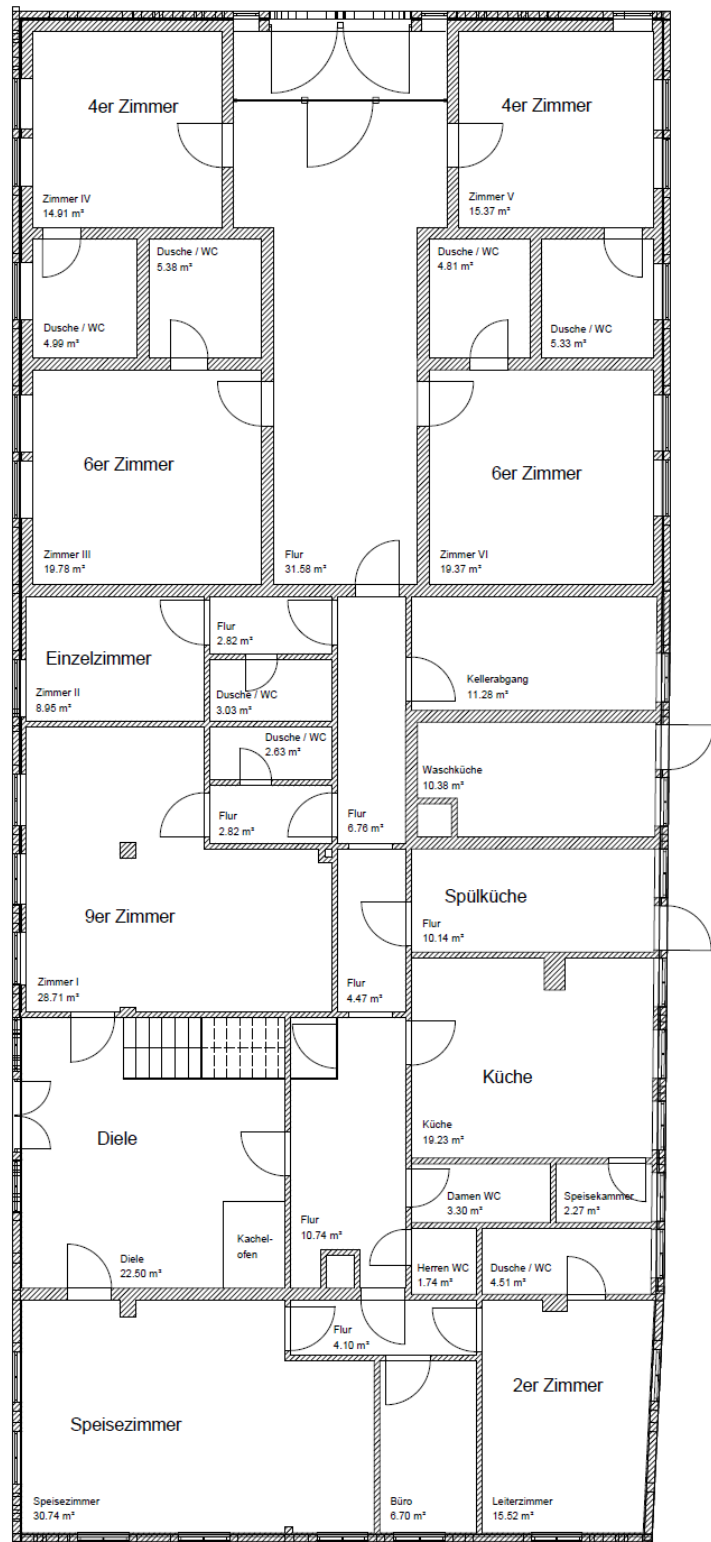

Träger:

VNP Stiftung Naturschutzpark Lüneburger Heide, Niederhaverbeck 7 29646 Bispingen Tel.: 05198 982430 Fax: 05198 9824361
 vnp@stiftung-naturschutzpark.de www.stiftung-naturschutzpark.de Vorsitzender: Prof. Dr. Thomas Kaiser Geschäftsführer: Marc Sander B.
 Sc. Steuer-Nr. 41/210/07319 Bankverbindung: Volksbank Lüneburger Heide BIC GENODE F1NBU IBAN DE61 2406 0300 4100 1001 00
 Kreissparkasse Soltau BIC NOLADE21SOL IBAN DE63 2585 1660 0000 2335 77