



Informationen für Lehrer

Schulbauernhof Wilsede, Wilsede 1, 29646 Bispingen
Tel.: 05198 9824329 schulbauernhof@verein-naturschutzpark.de

Hinweise für Lehrer

Die Fahrt auf den Schulbauernhof Wilsede ist eine Klassenreise mit Programm. Auf dem Schulbauernhof ist immer nur eine Klasse untergebracht. Während der programmfreien Zeiten (ca. 19 – 7 Uhr) sind Sie als Lehrkräfte mit Ihrer Klasse alleine im Haus. Wir freuen uns, wenn Sie mit Ihrer Klasse auch interne Regeln für den Umgang und das Miteinander während der Schulbauernhoffahrt erarbeiten (z. B. An der Zimmertür klopfen, Gemeinsam die Mahlzeiten beginnen, Nachtruhe, Lautstärke usw.).

Die Zufahrt zum Ort Wilsede ist für private PKW gesperrt und nur mit einer Durchfahrtsgenehmigung des Landkreises Heidekreis möglich! Der Schulbauernhof verfügt über Fahrzeuge, so dass falls ein Kind frühzeitig abgeholt werden muss ein Transport zum nächsten Parkplatz an öffentlichen Straßen gewährleistet ist. Der Schulbauernhof verfügt über WLAN und Telefonanschluss.

Adresse Schulbauernhof:

VNP Schulbauernhof Wilsede, Wilsede 1, 29646 Bispingen
Email: schulbauernhof@verein-naturschutzpark.de

Ansprechpartner Schulbauernhof:

Johannes Buhr
Email: buhr@verein-naturschutzpark.de
Tel.: 05198 9824329 Mobil: 0151 19398831 (für Lehrer)

Birgit Muschhammer
Email: muschhammer@verein-naturschutzpark.de
Tel.: 04175 8086520

Einverständniserklärung zur Nutzung von Fotos und Filmen

Ich erkläre mein Einverständnis,

Ich bin nicht einverstanden,

dass Foto- und Filmaufzeichnungen, auf denen ich klar zu erkennen bin, sowie Interviews, die ich im Rahmen des Aufenthalts auf dem Schulbauernhof Wilsede gegeben habe, zum Zwecke der Öffentlichkeitsarbeit durch die VNP Stiftung Naturschutzpark Lüneburger Heide veröffentlicht werden.

Gleichzeitig erkläre ich mich mit der Veröffentlichung meines Namens in diesem Zusammenhang einverstanden.

Träger:

VNP Stiftung Naturschutzpark Lüneburger Heide, Niederhaverbeck 7 29646 Bispingen Tel.: 05198 982430 Fax: 05198 9824361
vnp@stiftung-naturschutzpark.de www.stiftung-naturschutzpark.de Vorsitzender: Prof. Dr. Thomas Kaiser Geschäftsführer: Dipl.-Ing.
Mathias Zimmermann Steuer-Nr. 41/210/07319 Bankverbindung: Volksbank Lüneburger Heide BIC GENODE F1NBU IBAN DE61 2406 0300
4100 1001 00 Kreissparkasse Soltau BIC NOLADE21SOL IBAN DE63 2585 1660 0000 2335 77



Verpflegung

Bitte füllen sie nachfolgende Liste soweit wie nötig aus, damit diese bei der Essensbestellung **spätestens 14 Tage vor Anreise** beachtet werden können. Spätere Mitteilungen können leider nicht berücksichtigt werden.

Vegetarische Verpflegung: ja nein

Lebensmittelunverträglichkeiten: _____

Sonstige begründete Essgewohnheiten: _____

Packliste für den Aufenthalt

Das Gepäck wird vom Busparkplatz nach Wilsede transportiert. Sie brauchen für die Wanderung nach Wilsede lediglich einen Tagesrucksack und eine Jacke, ggf. Regenzeug, Erste Hilfe Pack, Mobiltelefon usw. Die Hinwanderung dauert zwar von ca. 10 – 13.30 Uhr, geht aber nur über eine Strecke von ca. 5,5km und es werden entsprechende Pausen gemacht.

Für den Aufenthalt werden benötigt:

- Krankenversicherungskarte, bzw. Versicherungsnummer, Kopie des Impfausweises, Telefonnummern von Kontaktpersonen
- Festes Schuhwerk, am besten Wanderschuhe oder Gummistiefel, in denen man gut laufen kann. Die Schuhe werden zeitweise auch im Stall getragen!
- Feste Hausschuhe (keine Socken!)
- Tagesrucksack und Trinkflasche
- ausreichend robuste Kleidung zum Wechseln und Regenjacke
- Sonnen- und Insektenschutzmittel
- 2 Handtücher und 1x Bettwäsche sind im Preis inbegriffen und werden vom Schulbauernhof gestellt!

Hofordnung

Wir arbeiten auf dem Schulbauernhof mit echten Werkzeugen und echten Tieren! Deshalb:

Der Gruppenleiter ist der Chef! Seinen Anweisungen ist bei der Arbeit immer und überall Folge zu leisten. Auf Tiere ist immer besondere Rücksicht zu nehmen – nicht schreien, rennen, toben, wenn ein Tier in der Nähe ist! Wir werden viel in der freien Natur arbeiten. Damit keiner während der Arbeit verloren geht, muss jeder bei seiner Gruppe und seinem Gruppenleiter bleiben.

Wir bereiten unser Essen selber zu und lassen uns nicht bedienen. Jeder muss mithelfen, dass alle satt werden.

Wir wohnen in historischen Gebäuden. Die Einrichtung ist pfleglich zu behandeln und sauber zu halten. Wer mutwillig etwas beschmutzt oder beschädigt muss Ersatz leisten!

Gummistiefel und Wanderschuhe müssen im Eingangsbereich ausgezogen werden. Im Haus sind Hausschuhe zu tragen. Alkohol, Drogen, Zigaretten sind verboten. Offenes Feuer darf nur unter Aufsicht und an den dafür vorgesehenen Plätzen gemacht werden.

Wir behalten uns vor, bei groben Verstößen Kinder auf Kosten der Eltern vorzeitig nach Hause zu schicken.

Träger:

VNP Stiftung Naturschutzpark Lüneburger Heide, Niederhaverbeck 7 29646 Bispingen Tel.: 05198 982430 Fax: 05198 9824361

vnp@stiftung-naturschutzpark.de www.stiftung-naturschutzpark.de Vorsitzender: Prof. Dr. Thomas Kaiser Geschäftsführer: Dipl.-Ing.

Mathias Zimmermann Steuer-Nr. 41/210/07319 Bankverbindung: Volksbank Lüneburger Heide BIC GENODE F1NBU IBAN DE61 2406 0300 4100 1001 00 Kreissparkasse Soltau BIC NOLADE21SOL IBAN DE63 2585 1660 0000 2335 77

SCHULBAUERNHOF WILSEDE – LERNEN MIT KOPF, HERZ UND HAND!



Ablaufplan:

Verbindliche Buchung eines Termins (Anmeldeformular)
Schriftliche Bestätigung durch den Schulbauernhof Wilsede

Ca. 6 – 3 Monate vor der Fahrt:

Verteilen der Elternbriefe und der Belehrungsbögen an die Eltern
Organisation der An- und Abreise (Bahn, Bus, private PKW)

8 Wochen vor der Fahrt:

Anzahlen von 50% des Gesamtpreises (Personenzahl x 205 Euro bzw. für 3 Tage 120 Euro, 1 Betreuer kostenlos, der 2. Betreuer zahlt 50%, jeder weitere den vollen Preis) auf das Konto der VNP Stiftung Naturschutzpark Lüneburger Heide IBAN DE61 2406 0300 4100 1001 00 oder IBAN DE63 2585 1660 0000 2335 77 Stichwort „Schulbauernhof + Name der Schule“. Bei Vollstipendien entfällt die Anzahlung.

14 Tage vor der Fahrt:

Abklären von möglichen Allergien, Krankheiten, Lebensmittelunverträglichkeiten oder religiösen Vorschriften und Mitteilung an Schulbauernhof (wird im Elternbrief abgefragt)
Einteilen der Arbeitsgruppen (bis zu 20 Kinder: 4 Arbeitsgruppen, ab 21 Kinder: 5 Arbeitsgruppen) und Mitteilung der Vornamen
Einteilen der Zimmer (siehe Zimmerplan) und Mitteilung der Vornamen

Bei Fahrtantritt:

Abgabe der unterschriebenen Elternbriefe beim Schulbauernhof

Nach der Fahrt:

Der Schulbauernhof stellt der Schule den Gesamtpreis abzgl. Anzahlung abzgl. möglicher Stipendien in Rechnung. Bei Vollstipendien wird eine Verpflegungspauschale von 7,50 Euro pro Tag und Person erhoben und nach der Fahrt in Rechnung gestellt.

Einverständniserklärung

- Ich habe die Hinweise, den Ablaufplan und die Hofordnung zur Kenntnis genommen.
- Mir ist bewusst, dass die Verpflegung teilweise unter Mitarbeit der Kinder zubereitet wird.

Datum, Ort

Unterschrift

Träger:

VNP Stiftung Naturschutzpark Lüneburger Heide, Niederhaverbeck 7 29646 Bispingen Tel.: 05198 982430 Fax: 05198 9824361
vnp@stiftung-naturschutzpark.de www.stiftung-naturschutzpark.de Vorsitzender: Prof. Dr. Thomas Kaiser Geschäftsführer: Dipl.-Ing.
Mathias Zimmermann Steuer-Nr. 41/210/07319 Bankverbindung: Volksbank Lüneburger Heide BIC GENODE F1NBU IBAN DE61 2406 0300
4100 1001 00 Kreissparkasse Soltau BIC NOLADE21SOL IBAN DE63 2585 1660 0000 2335 77

SCHULBAUERNHOF WILSEDE – LERNEN MIT KOPF, HERZ UND HAND!



An- und Abreise mit dem Bus:

Anreise:

Zum Wanderparkplatz Oberhaverbeck

An der Landstraße 211 – Ortsteil Oberhaverbeck

29646 Bispingen

(Koordinaten Google Maps: 53°08'34.5"N 9°55'11.3"E (53.142927, 9.919804))

Abreise:

Vom Wanderparkplatz Döhle

Kreuzung Dorfstraße / Hörpeler Weg

21272 Egestorf

(Koordinaten Google Maps: 53°09'49.5"N 10°02'07.1"E (53.163751, 10.035295))

Alternative An- und Abreise:

Zum Wanderparkplatz Undeloh

Wilseder Straße (gegenüber dem Heideerlebniszentrum)

21274 Undeloh

(Koordinaten Google Maps: 53°11'32.3"N 9°58'37.3"E (53.192312, 9.977032))

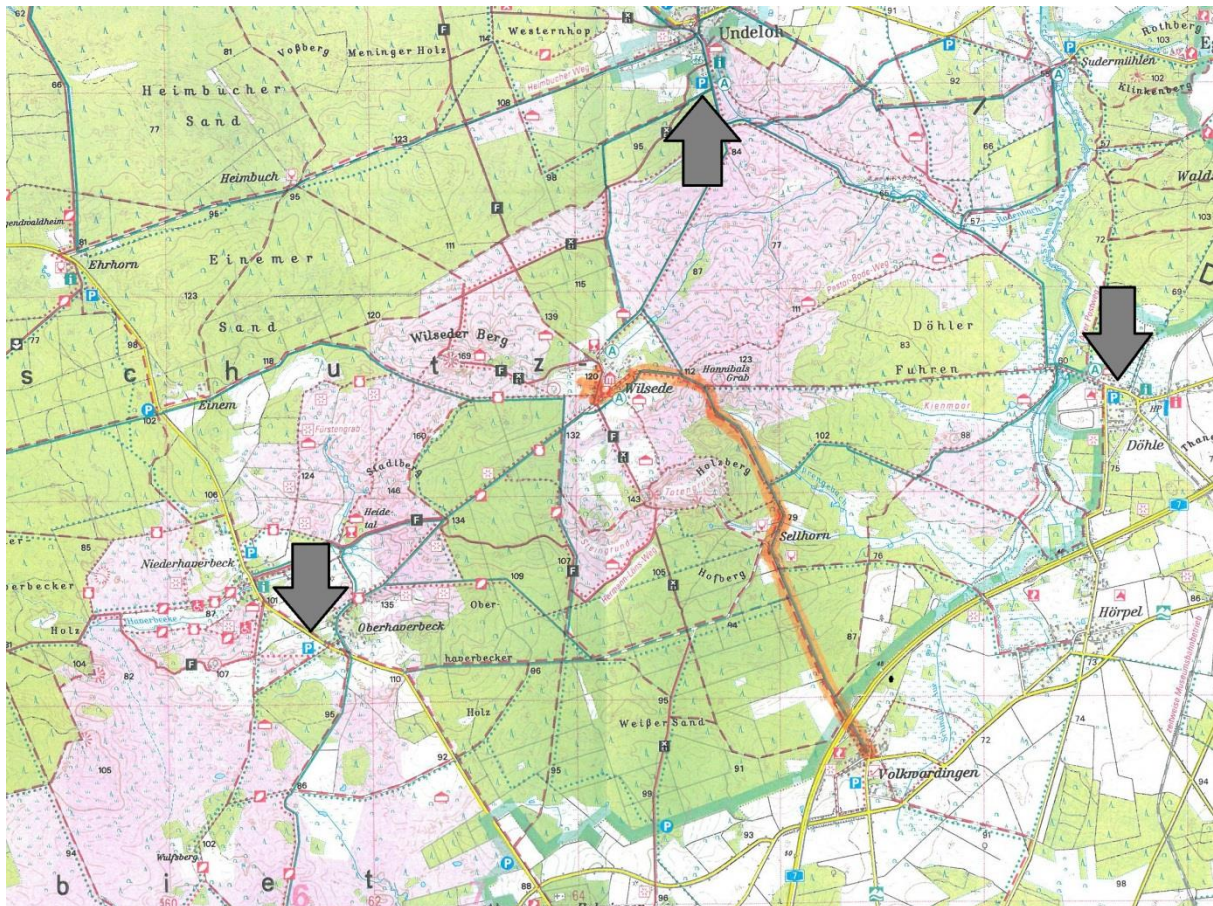

Träger:

VNP Stiftung Naturschutzpark Lüneburger Heide, Niederhaverbeck 7 29646 Bispingen Tel.: 05198 982430 Fax: 05198 9824361

vnp@stiftung-naturschutzpark.de www.stiftung-naturschutzpark.de Vorsitzender: Prof. Dr. Thomas Kaiser Geschäftsführer: Dipl.-Ing.

Mathias Zimmermann Steuer-Nr. 41/210/07319 Bankverbindung: Volksbank Lüneburger Heide BIC GENODE F1NBU IBAN DE61 2406 0300 4100 1001 00 Kreissparkasse Soltau BIC NOLADE21SOL IBAN DE63 2585 1660 0000 2335 77

SCHULBAUERNHOF WILSEDE – LERNEN MIT KOPF, HERZ UND HAND!

Zimmer Bauernhaus

2 Sechsbettzimmer mit
Duschbad

1 Neunbettzimmer mit
Duschbad

2 Vierbettzimmer mit
Duschbad

1 Lehrerzimmer mit
Duschbad

1 Lehrer - Doppelzimmer,
etwas abseits im Haus, mit
Duschbad

2 Lehrerzimmer im OG mit
gemeinsamem Bad auf dem
Flur

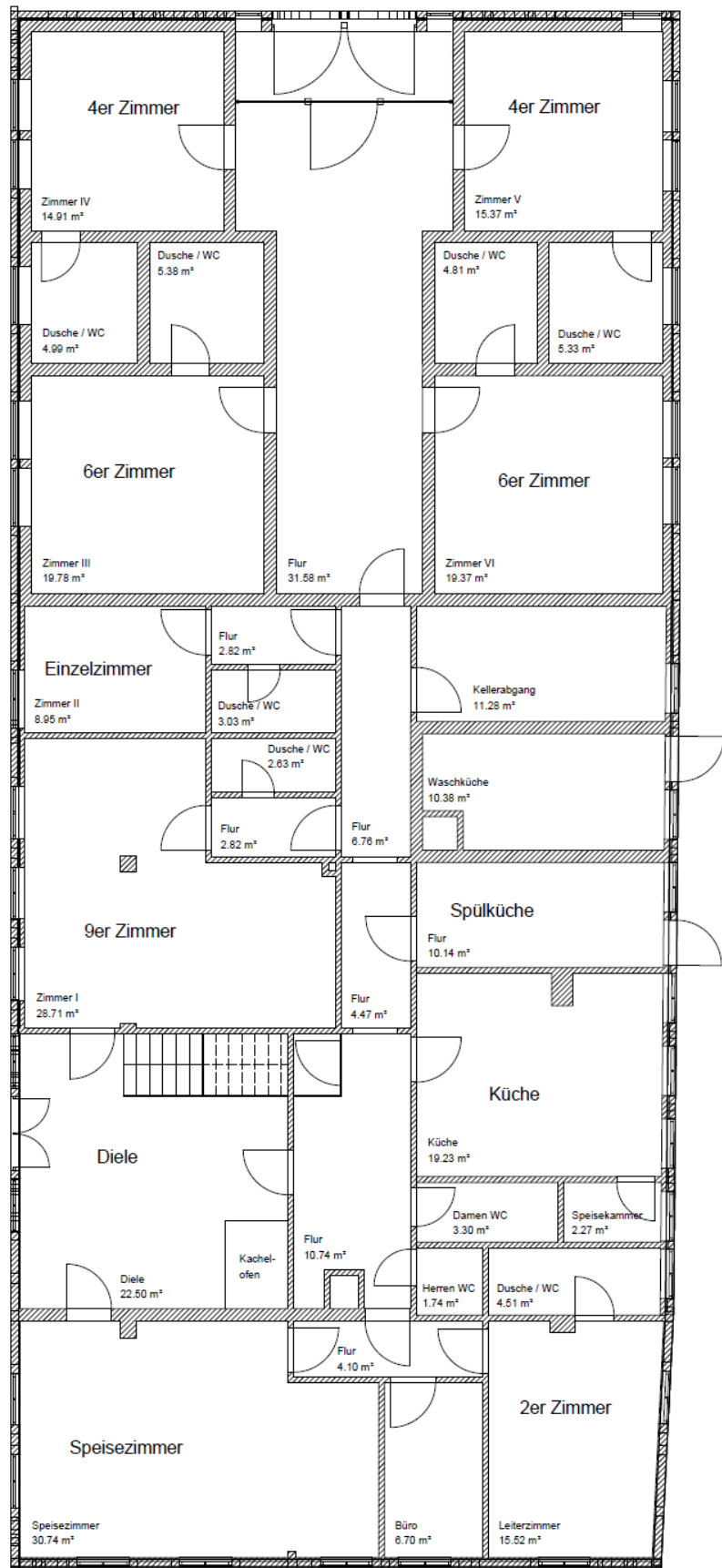

Träger:

VNP Stiftung Naturschutzpark Lüneburger Heide, Niederhaverbeck 7 29646 Bispingen Tel.: 05198 982430 Fax: 05198 9824361
vnp@stiftung-naturschutzpark.de www.stiftung-naturschutzpark.de Vorsitzender: Prof. Dr. Thomas Kaiser Geschäftsführer: Dipl.-Ing.
Mathias Zimmermann Steuer-Nr. 41/210/07319 Bankverbindung: Volksbank Lüneburger Heide BIC GENODE F1NBU IBAN DE61 2406 0300
4100 1001 00 Kreissparkasse Soltau BIC NOLADE21SOL IBAN DE63 2585 1660 0000 2335 77